# Duerme el niño Jesús

**Hawai**

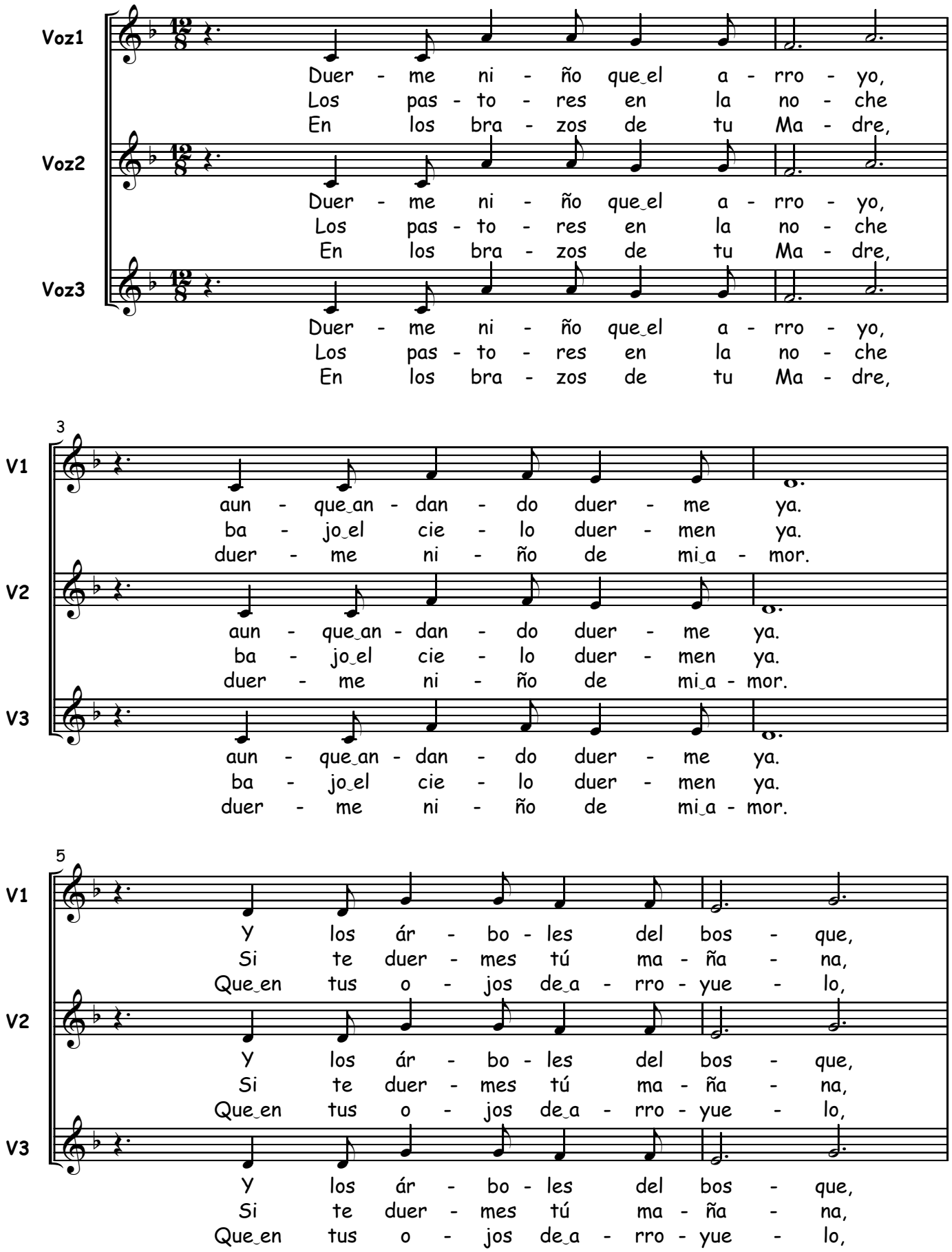

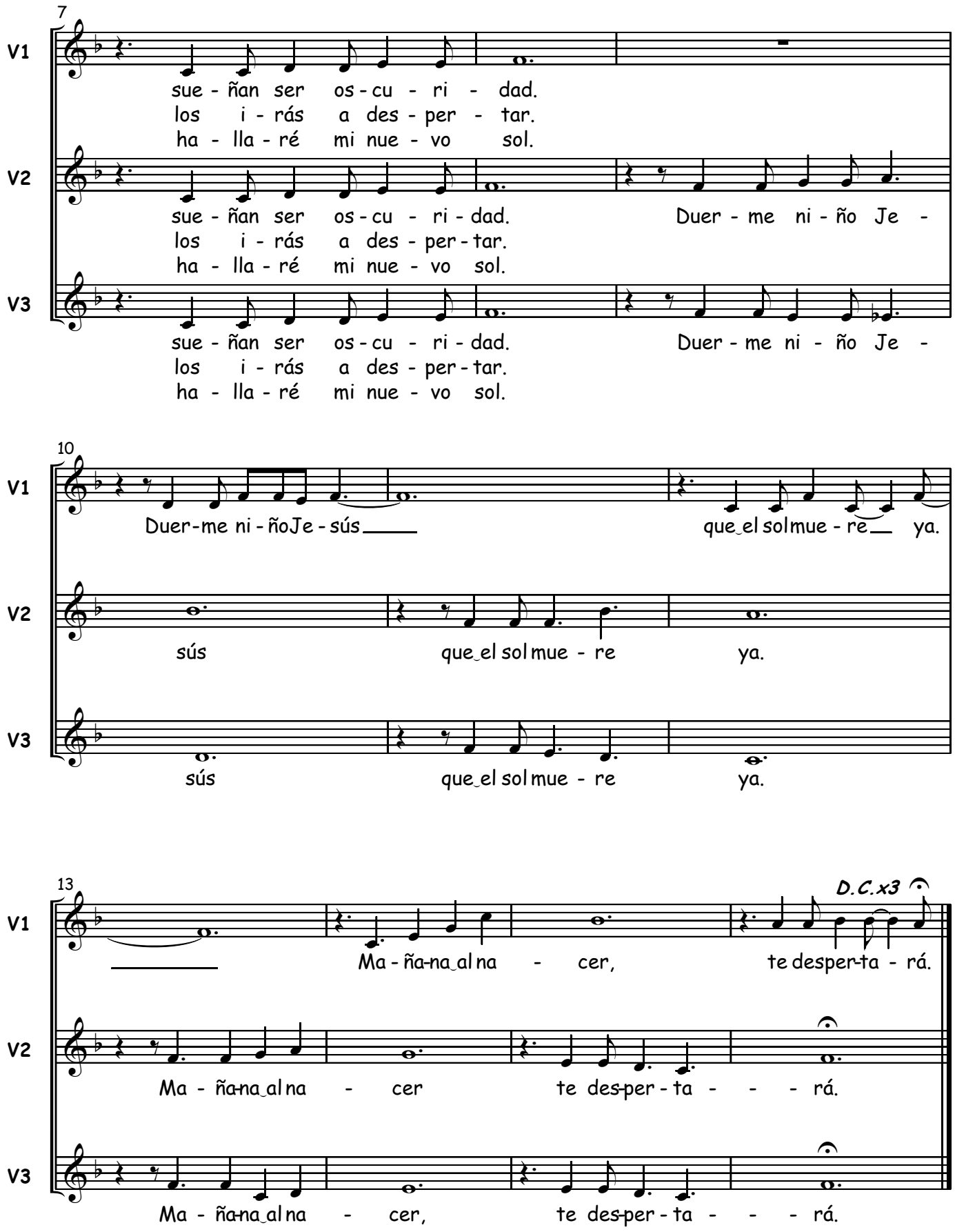
7
V1
sue - ñan ser os - cu - ri - dad.
los i - rás a des - per - tar.
ha - lla - ré mi nue - vo sol.
V2
sue - ñan ser os - cu - ri - dad. Duer - me ni - ño Je -
los i - rás a des - per - tar.
ha - lla - ré mi nue - vo sol.
V3
sue - ñan ser os - cu - ri - dad. Duer - me ni - ño Je -
los i - rás a des - per - tar.
ha - lla - ré mi nue - vo sol.
10
V1
Duer-me ni - ñoJe - sús que el sol mue - re ya.
V2
sús que el sol mue - re ya.
V3
sús que el sol mue - re ya.
13
D.C.x3
V1
Ma - ña-na al na - cer, te desper-ta - rá.
V2
Ma - ña-na al na - cer te des-per - ta - - - rá.
V3
Ma - ña-na al na - cer, te des-per - ta - - - rá.