Les anges dans nos campagnes

Noël du XIIIe siècle

Paroles traditionnelles

Harmonisation:
François-Auguste GEVAERT (1829-1908)

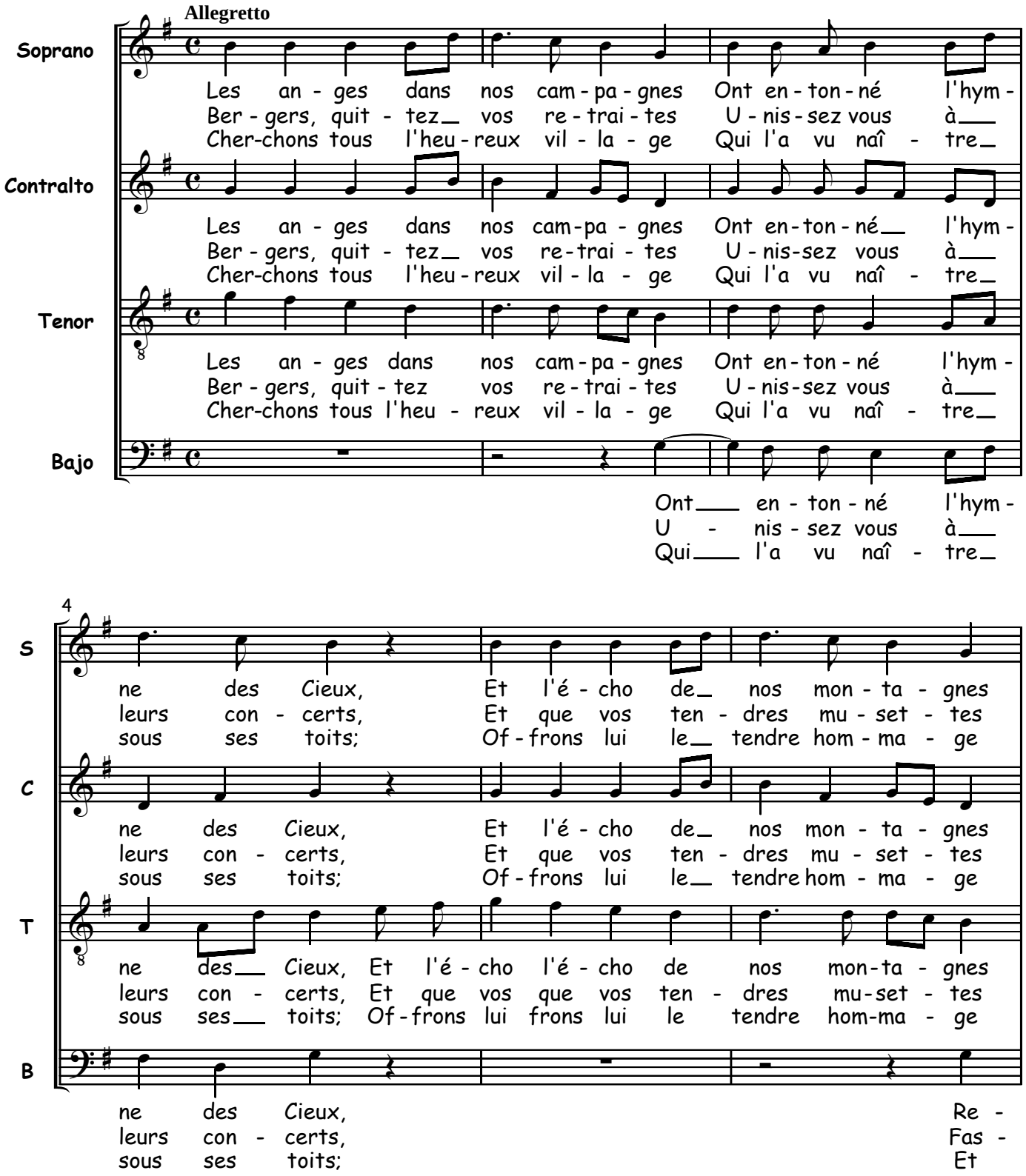

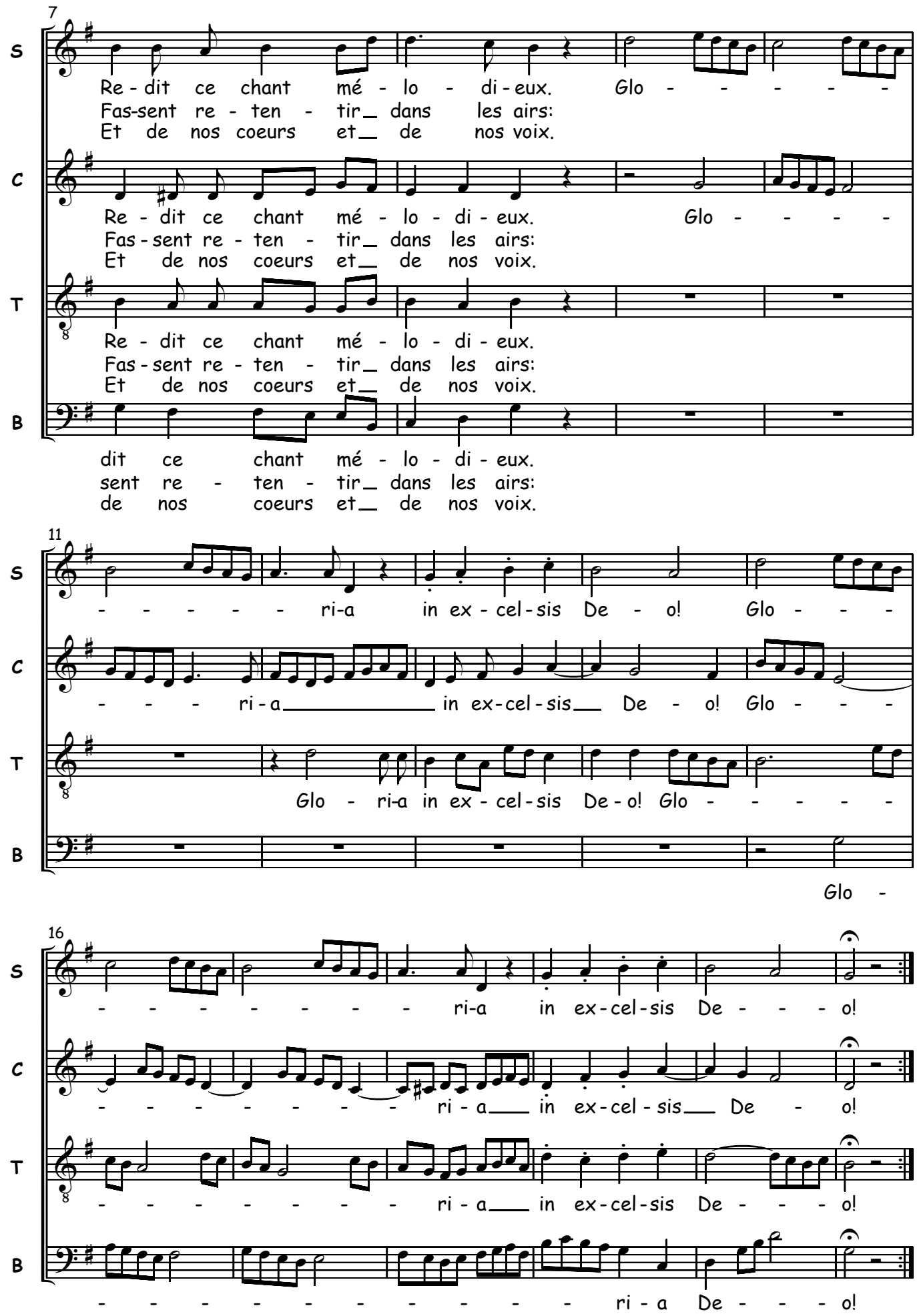
7
S
Re - dit ce chant mé - lo - di - eux. Glo - - - - -
Fas-sent re - ten - tir_ dans les airs:
Et de nos coeurs et_ de nos voix.
C
Re - dit ce chant mé - lo - di - eux. Glo - - - -
Fas - sent re - ten - tir_ dans les airs:
Et de nos coeurs et_ de nos voix.
T
Re - dit ce chant mé - lo - di - eux.
Fas - sent re - ten - tir_ dans les airs:
Et de nos coeurs et_ de nos voix.
B
dit ce chant mé - lo - di - eux.
sent re - ten - tir_ dans les airs:
de nos coeurs et_ de nos voix.
11
S
- - - - - - ri-a in ex - cel - sis De - o! Glo - - -
C
- - - ri - a in ex - cel - sis De - o! Glo - - -
T
Glo - ri-a in ex - cel - sis De - o! Glo - - - - -
B
Glo -
16
S
- - - - - - - ri-a in ex - cel - sis De - - - o!
C
- - - - - - - ri - a in ex - cel - sis De - o!
T
- - - - - - - ri - a in ex - cel - sis De - - - o!
B
- - - - - - - - - - - ri - a De - - - o!